

FOGNATURA IN PROGETTO APPROVATO

FOGNATURA IN PERIZIA DI VARIANTE

Legenda

- LIMITI E VINCOLI**
- Confine comunale
 - Limite aree inedificabili (quota 5,50 s.l.m.)
 - Area soggetta a vincolo ambientale
 - Zona di recupero (L. 5/8/78 n° 457)
 - Aree di P.R.G.
 - Vincolo Archeologico
 - Zona non edificabile D.M.P. L. 22.03.66
 - Discarica
- ZONE DI PIANO**
- Zone residenziali**
- Centro Storico (art. 32)
 - Nucleo urbano di vecchia formazione (art. 33)
 - Aree consolidate (art. 34)
 - Aree di ristrutturazione urbanistica (art. 35)
 - Aree di completamento (art. 36)
 - Aree di nuovo impianto (art. 37) - con S.U.E. ■
 - Aree assoggettate ad edilizia pubblica (art. 38)
 - Aree assoggettate a P.E.C.O. da completare (art. 39)
 - Nuclei frazionati (art. 17)
 - Nuclei rurali di vecchia formazione (art. 18)
- Zone terziarie e polifunzionali**
- Aree per attività terziarie esistenti (art. 23, 41)
 - Aree per attività terziarie (art. 40) - con S.U.E. ■
 - Aree urbane per attività polifunzionali (art. 43) - con S.U.E. ■
- Zone produttive**
- Impianti produttivi esistenti (art. 22, 44)
 - Impianti di distribuzione carburante (art. 31, 45)
 - Aree produttive connesse con l'attività agricola (art. 16)
 - Aree di nuovo impianto per riqualificazioni artigianali ed attività terziarie (art. 8)
- Impianti e strutture di interesse comune**
- Aree per impianti tecnologici (art. 49)
 - Area militare (art. 27)
- Zone per servizi pubblici (art. 21 L.R. 56/77)**
- Aree per servizi pubblici
 - Aree private di interesse pubblico
- Vincoli e fasce di rispetto**
- Parco della Brunetta (art. 30)
 - Parco archeologico (art. 47)
 - Bene culturale ambientale (art. 46)
 - Aree di valore ambientale (art. 29, 48)
 - Fasce di rispetto (art. 52)
- Aree agricole e di cava**
- Aree agricole (art. 16)
 - Aree per attività estrattiva (art. 28)
- Cascina esistente
- Ambiti di adattamento commerciale riconosciute**
- Perimetrazione addensamento A1
 - Nuova perimetrazione addensamento A1

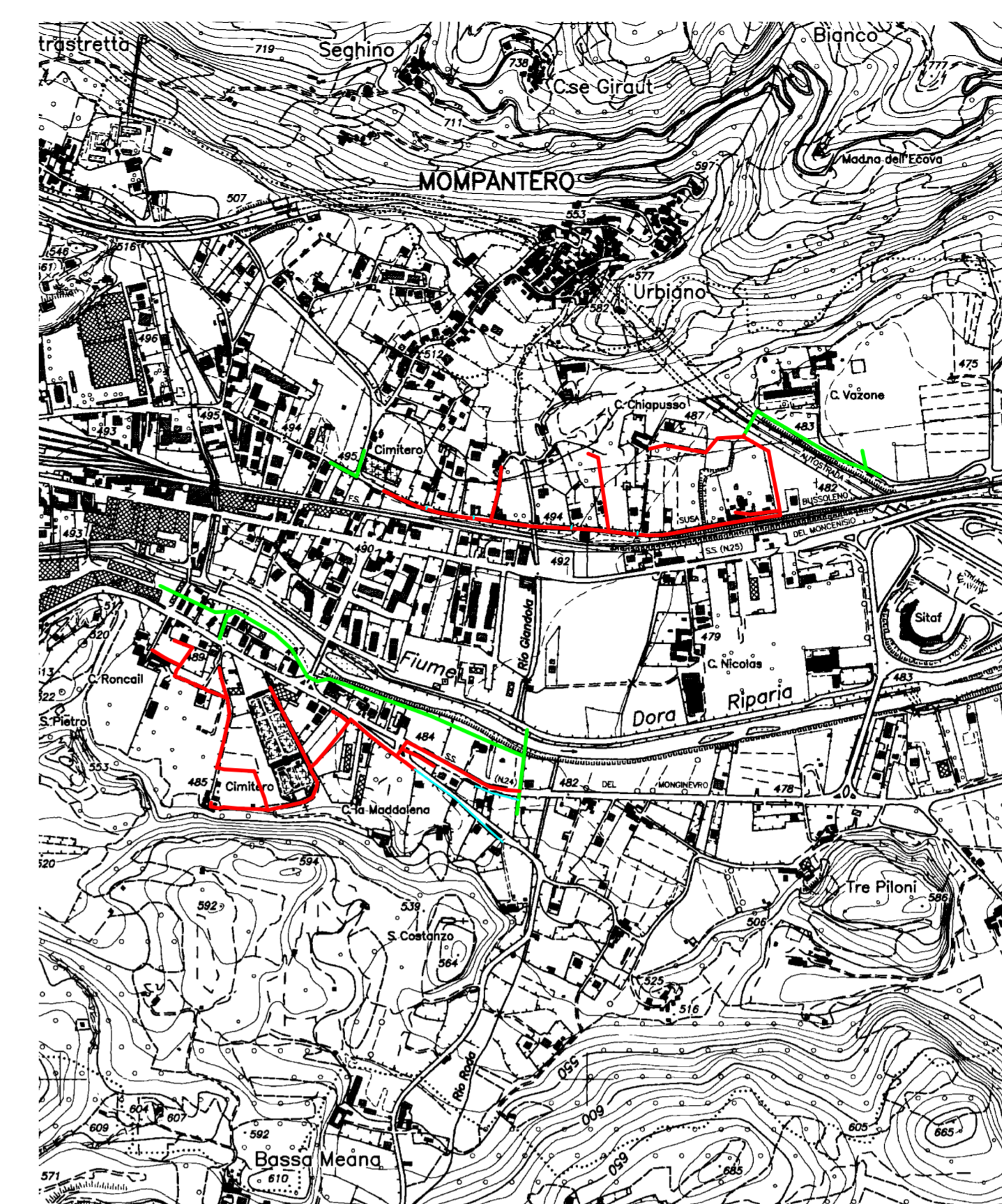

FOGNATURA ESISTENTE

FOGNATURA IN PROGETTO APPROVATO

FOGNATURA IN PERIZIA DI VARIANTE

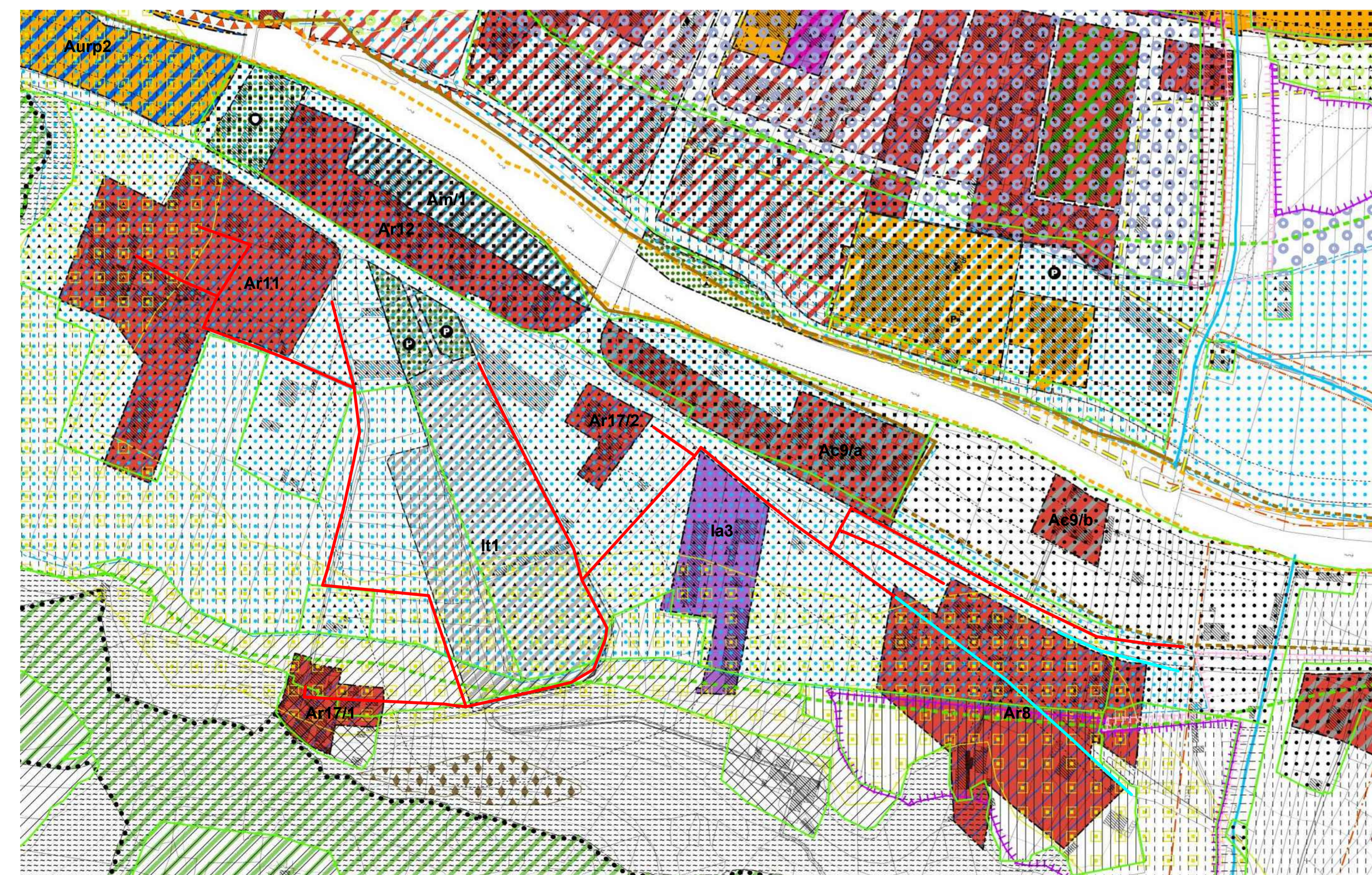

FOGNATURA IN PROGETTO APPROVATO

FOGNATURA IN PERIZIA DI VARIANTE

SERVIZI DI INTERESSE COMUNALE LOCALIZZATI

- | ESISTENTE | PROGETTO | DESCRIZIONE |
|-----------|----------|--|
| ○ | ⊙ | Asilo nido |
| ○ | ⊙ | Scuola materna |
| ○ | ○ | Scuola elementare |
| ○ | ○ | Scuola media inferiore |
| ○ | ○ | Attrezzature amministrative-comuni |
| ○ | ○ | Attrezzature socio-culturali-sanitarie |
| ○ | ○ | Attrezzature religiose |
| ○ | ○ | Spazi verdi |
| ○ | ○ | Spazi per il tempo libero, verde, gioco, sport |
| ○ | ○ | Verde attrezzato |
| ○ | ○ | Caserma carabinieri |

SERVIZI DI INTERESSE GENERALE LOCALIZZATI

- | | | |
|---|---|--|
| ○ | ○ | Attrezzature per l'istruzione superiore all'obbligo |
| ○ | ○ | Attrezzature sociali-culturali-sanitarie-ospedaliere |
| ○ | ○ | Parchi pubblici, urbani e territoriali |

SERVIZI DA LOCALIZZARE

- | | | |
|---|---|---|
| ○ | ○ | Attrezzature socio-sanitarie-culturali |
| ○ | ○ | Attrezzature comuni (area macello) |
| ○ | ○ | Spazi per il tempo libero (verde, gioco, sport) |
| ○ | ○ | Verde attrezzato |
| ○ | ○ | Parchi pubblici, urbani e territoriali |
| ○ | ○ | Parcheggi |

CLASSI DI PERICOLOSITA' GEOMORFOLOGICA

- Classe II - Media pericolosità geomorfologica**
- Classe IIa: Aree poco pendenti ricadenti nel versante montano in cui la pendenza è il fattore penalizzante.
 - Classe IIb: Aree ricadenti su settori di conoidi stabilizzati in cui il fattore penalizzante è la possibile presenza di pochi centimetri di acqua a bassa energia (possibili depositi limosi).
 - Classe IIc: Aree ricadenti nel fondovalle in cui il fattore penalizzante deriva dalla scarsa conoscenza della posizione della falda superficiale.
 - Classe IIc1: Aree ricadenti nel fondovalle che possono essere interessate da acque morte durante gli eventi alluvionali.
- Classe III - Elevata pericolosità geomorfologica**
- Classe IIIa1: Aree inedificate soggette a fenomeni di attività torrenziale lineare o areale.
 - Classe IIIa2: Aree inedificate soggette a fenomeni con dinamica gravitativa.
 - Classe IIIa3: Aree inedificate soggette a fenomeni di caduta di massi.
 - IIIas: Zona di attenzione per la liquefazione.
 - Classe IIIa1: In accordo con la circolare 7/LAP, la classe IIIa1 corrisponde alla classe IIIa con locali aree di classe IIIb e eventuali aree di classe II non cartografabili alla scala di piano. La fattibilità di eventuali interventi dovrà essere verificata da accurate indagini geologiche, in accordo con il D.M. 14 gennaio 2008.
 - Classe IIIb2: Porzioni di territorio inedificate nelle quali gli elementi di pericolosità geologica e di rischio impongono interventi di riassetto territoriale.
 - Classe IIIb2v: A seguito della realizzazione delle opere sarà possibile la realizzazione di nuove edificazioni, ampliamenti o completamenti.
 - Classe IIIb3: Porzioni di territorio inedificate nelle quali gli elementi di pericolosità geologica e di rischio impongono interventi di riassetto territoriale.
 - Classe IIIb3v: A seguito della realizzazione delle opere di riassetto sarà possibile solo un modesto incremento del carico antropico. Da escludersi nuove unità abitative e completamenti.
 - Classe IIIb4: Anche a seguito della realizzazione di opere di sistemazione, indispensabili per la difesa dell'esistente, non sarà possibile alcun incremento del carico antropico.
- RME - Aree a Rischio Molto Elevato**
- Aree di frana**
- FA - Frana attiva

- FQ - Frana quiescente
 - FS - Frana stabile
- Conoidi alluvionali**
- CAe - conoide attivo, pericolosità molto elevata
 - CAB - conoide attivo, pericolosità elevata
 - CAM - conoide attivo, pericolosità media/moderata
 - CS - conoide stabilizzato
- Dissesti areali**
- Eba - Processi torrenziali areali, pericolosità elevata
 - Eea - Processi torrenziali areali, pericolosità molto elevata
 - Emm - Processi torrenziali areali, pericolosità media/moderata
- Settori caratterizzati da potenziali fenomeni di amplificazione sismica**
- Depositi di terreni caratterizzati da valori di V_{s30} inferiori a 100 m/s (ovvero 10 < c_v < 20) che includono uno strato di almeno 8 m di terreni a grana fina di bassa consistenza, oppure c includono almeno 3 m di torba o di argille altamente organiche.
- Aree inondabili**
- Delimitazioni delle fasce fluviali (PSFF)**
- Limite della fascia A
 - Limite della fascia B
 - Limite della fascia B di progetto
 - Limite della fascia C
- Vincoli e fasce di rispetto**
- Fascia di rispetto fluviale ai sensi del RD n. 523 del 1904
 - Fascia di rispetto fluviale ai sensi dell'art. 29 LR 56/77
 - Vincolo idrogeologico ai sensi della L.R. 45/98 (riportato dal PRGC approvato con DGR n. 373-46991 del 10/07/95)
- Acque**
- Reticolo idrografico intubato
 - Reticolo idrografico superficiale

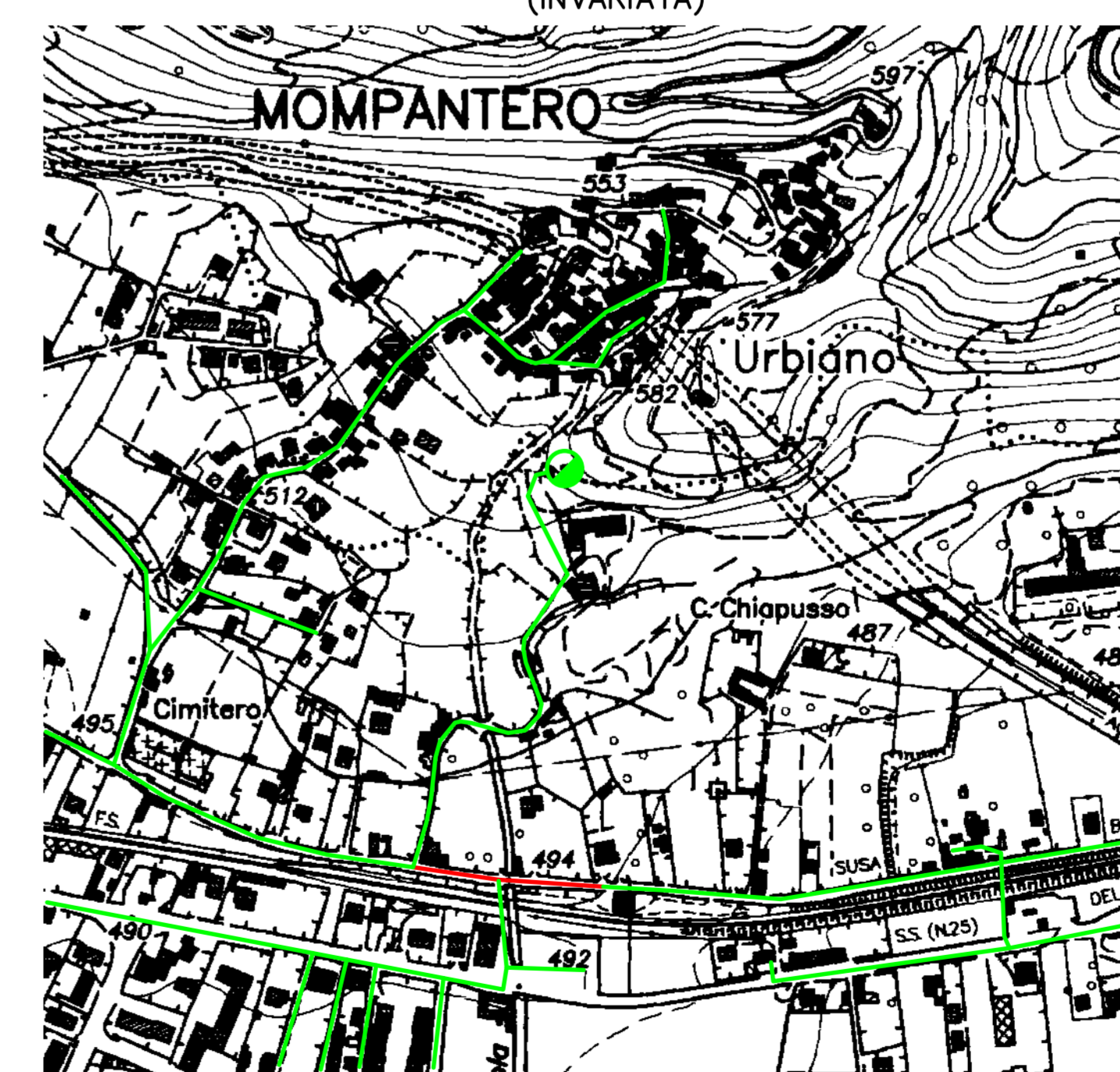

ACQUEDOTTO ESISTENTE

SERBATOIO ESISTENTE

ACQUEDOTTO IN PROGETTO APPROVATO



PROC. 7113-7114-7115

CITTA' DI SUSÀ
Città metropolitana di Torino



PERIZIA SUPPLETTIVA E DI VARIANTE

COMPLETAMENTO FOGNATURA, SPOSTAMENTO E SOSTITUZIONE CONDOTTA IDRICA IN VIA MONTELLO. FOGNATURA NERA IN RONCHAIL E BORGATA BALMA DI GROSSO, VIA MEANA E SAN GIOVANNI

INQUADRAMENTO TERRITORIALE

Rev.	Data	Redazione	Verifica	Autorizzazione	Modifiche
	Novembre 2021	AM			

Il Committente:



Società Metropolitana Acque Torino S.p.A.

Il DIRETTORE GENERALE
Dot. Ing. Marco ACRI

Il Progettista:



Collaboratori:

STUDIO ASSOCIATO Ing. Venturoli - geov. Charvát - Ing. Martignoni
Via Cesare di Meda, 20 - 10090 San Secondo di Fossano (TV)
C.F. - P.IVA e Registro delle Imprese di Torino 07937440016
tel.01127623 - fax.01127597 - studio.associato.bv@gmail.com

Archivio file:	Elaborato n.	Scala:
Tav 1 - Inquadramento territoriale.pdf	1	1/2.000 1/5.000 1/10.000