

Rapp. 1:100

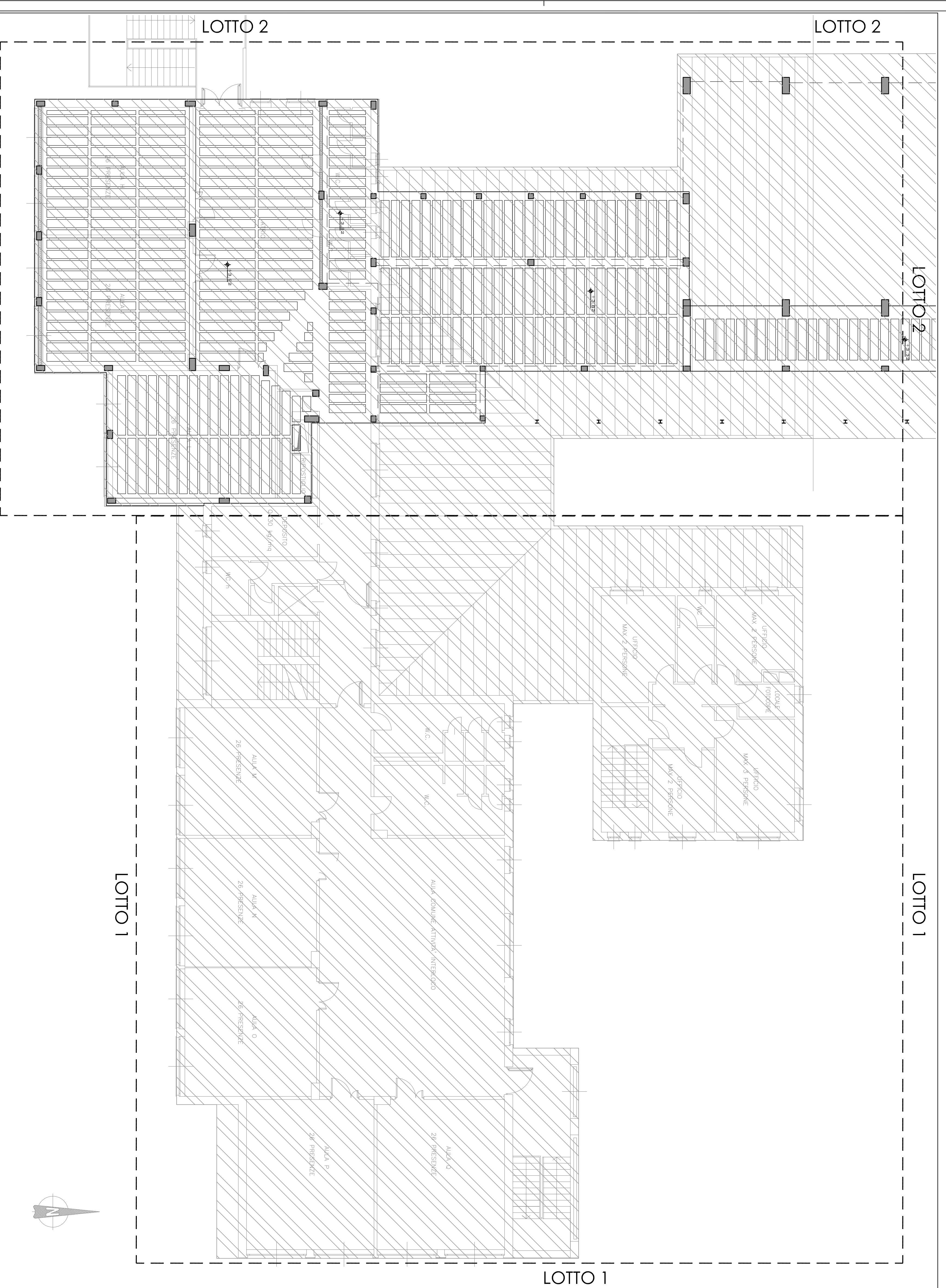

Rapp. 1:100

**NOTA 1**  
 GLI INTERVENTI DI CONSOLIDAMENTO STATICO DEVONO ESSERE REALIZZATI COME DA DETTAGLI DI CUI ALTELABORATO SI 02. TALE ELABORATO RAPPRESENTA GLI INTERVENTI NECESSARI SULLE STRUTTURE DI ORIZZONTAMENTO DEL LOTTO 2. PER QUANTO RIGUARDA IL LOTTO 1 DOVRANNO ESSERE VALUTATE LE ARMATURE DI TRAVI E TRAVI DI TUTTI I SOLAI. L'IMPRESA SI FARÀ CARICO DELL'ASSISTENZA ALLA DL. PER LE INDAGINI ESPLORATIVE E NE RIFERIRÀ I RISULTATI ALLA DL. LA DL SI OCCUPERÀ DI VALUTARE DOVE EFFETTUARE I CONSOLIDAMENTI STATICI E NE DARÀ COMUNICAZIONE ALL'IMPRESA MEDIANTE ELABORATI GRAFICI GENERALI E DI DETTAGLIO.  
 RESTA ONERE DELL'IMPRESA DA INTENDERSI COMPRESO E COMPENSATO NEI PREZZI DELL'APPALTO, PREVEDERE TUTTE LE OPERE DI INDAGINE E SUCCESSIVAMENTE DI DEMOLIZIONE O RIMOZIONE PROPEDEUTICHE ALL'INSTALLAZIONE DELLE FUTURILE METALLICHE DI CONSOLIDAMENTO, L'INSTALLAZIONE DI DETTE FUTURILE INVI COMPRESI GLI ANCORAGGI E TUTTO QUANTO NECESSARIO A REALIZZARE UN CONSOLIDAMENTO EFFICIENTE DELLE STRUTTURE ESISTENTI.  
 SONO ALTRI COMPRESI TUTTE LE OPERE NECESSARIE A RIPRISTINARE LO STATO DEI LUOGHI RENDENDOLO ADATTO ALL'ESERCIZIO SCOLASTICO. INVI COMPRESI LE OPERE DI RISTRUTTURAZIONE MURARIA, MASCHERAMENTO DELLE TRAVI DI CONSOLIDAMENTO E TINTEGGIATURA DELLE PARETI SULLE QUALI SONO STATI CONDOTTI GLI INTERVENTI.  
 OGNI ONERE RELATIVO ALLA REALIZZAZIONE DI TUTTE LE OPERE E DA INTENDERSI COMPRESO E COMPENSATO NEI PREZZI DELL'APPALTO.

**NOTA 2**  
 PER QUANTO RIGUARDA LE STRUTTURE DI ORIZZONTAMENTO DEL LOTTO 1 SI VALUTANO NECESSARI I SEGUENTI INTERVENTI, COME DA DETTAGLI RIPORTATI SULL'ELABORATO SI 02:  
 • N. 25 INTERVENTI TIPO 1;  
 • N. 20 INTERVENTI TIPO 2.  
 TALI QUANTITÀ SARANNO POI CONFRONTATE CON I RISULTATI DELLE INDAGINI DI CUI ALLA NOTA 1 E POTRANNO CONSEGUENTEMENTE ESSERE AUMENTATE O RIDOTTE A GIUDIZIO DELLA DL.

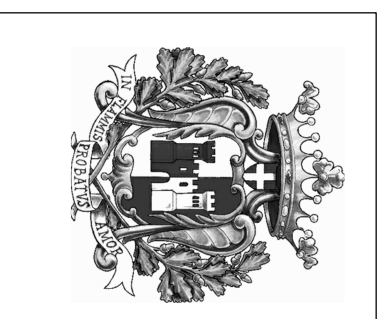

Regione Piemonte  
 Città Metropolitana di Torino  
 Comune di  
**SUSA**

**2**

**ADEGUAMENTO STATICO DELLA SCUOLA COMUNALE DI VIA COUVERT**

<b>TAV ST02</b>	<b>PROGETTO DEFINITIVO/SECUTIVO</b>
<b>INTERVENTI DI CONSOLIDAMENTO STATICO - INDIVIDUAZIONE LOTTI D'INTERVENTO</b>	

Scala: **1:100**  
 Data: **01/2018**  
 Cod.: AS1805  
 Rel.:  
 File: AS1805\_Susa\_Couvert\_P2

**Studio Tecnico Associato**  
 Arch. A. Vergamini - Ing. A. Cavallotti - Arch. A. Di Gregorio - Arch. S. Arena  
 Corso Peschiera 136, 10138 Torino  
 Tel 011 0361986  
 Fax 011 0361987  
 e-mail: studio.as32@gmail.com

Responsabile Unico del Procedimento: **Arch. Maria Grazia De Michele**